

Atuação do Enfermeiro no Ambulatório de Anticoagulação

Drº Vinicius Fera
Centro de Saúde
Maralina Drº Adriano Pondé



Palestrante

- Enf^o Vinicius Fera A. de Almada;
- Enfermeiro assistente no Multicentro de Saúde Amaralina
- Dr^o Adriano Pondé;
- Formado pela Escola de Enfermagem da UFBa;
- Pós-graduado pela IBPEX em Urgência e Emergência.



Introdução

- As doenças cardiovasculares são a principal causa de mortalidade e incapacidade em indivíduos adultos no Brasil e no mundo;
- Sendo que muitas dessas morbidades cardiovasculares tem uma origem cardiotrombótica, onde a anticoagulação oral tem um papel relevante na prevenção desses agravos a saúde.



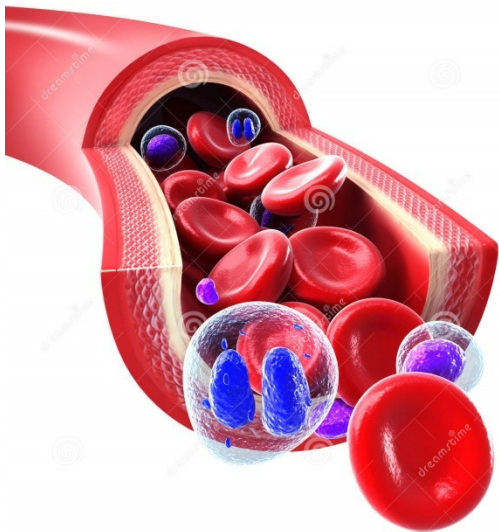

Download from
Dreamstime.com

288508
Shahangi Kiani | Dreamstime.com

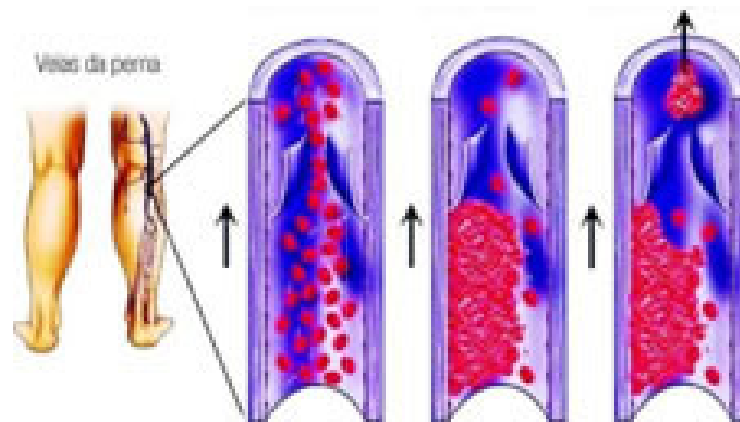
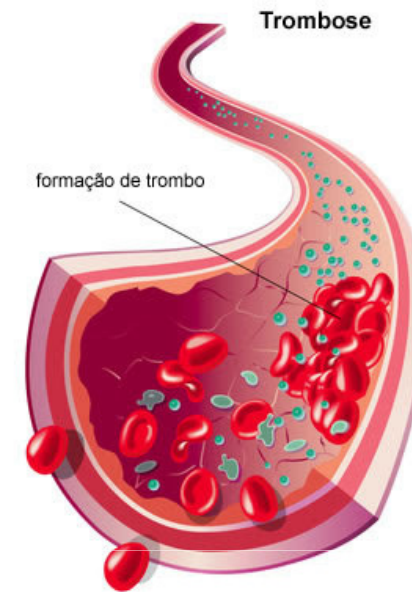

29º
CONGRESO
DE CARDIOLOGIA
DO ESTADO

Introdução

- A indicação do ambulatório de anticoagulação oral consiste na prevenção primária do tromboembolismo e suas complicações cardiovasculares;
- Consiste no uso de anticoagulantes orais, também conhecido como agentes cumarínicos são antagonistas da vitamina K, assim, inibindo a síntese de fatores de coagulação;
- Também são associados algumas medicações que bloqueiam o processo de agregação plaquetária como o ácido acetil salicílico(AAS).



Anticoagulantes orais

- Marevan 5mg (Varfarina sódica);
- Pradaxa 110mg;
- AAS 100mg.



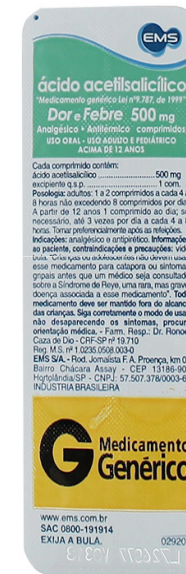

29º
CONGRESO
DE CARDIOLOGIA
DO ESTADO

Finalidade

- Visa abranger o manejo de pacientes submetidos à anticoagulantes orais, por meio da consulta de enfermagem.



Justificativa

- Devido a algumas morbidades que sugerem um cuidado específico por parte do profissional de enfermagem devido sua gravidade e relevância nos ambulatórios de anticoagulação como: IAM, fibrilação atrial, trombos intracardíacos, TVP, TEP, trocas valvares, dentre outros eventos tromboembólicos, que podem acometer os pacientes.



Objetivos

- Avaliar os fatores que podem interferir na adesão ao tratamento e na estabilidade do RNI com uso do anticoagulante oral;
- Instrumentalizar os pacientes para o auto-cuidado bem como monitorar o tratamento de forma adequada, diminuindo risco de complicações com o uso do anticoagulante.



Identificação de outros fatores que podem interferir na anticoagulação

- Idade;
- Escolaridade;
- Nível socioeconômico;
- Interação com outras drogas;
- Comorbidades;
- Entre outros fatores.



Equipe multidisciplinar

- 02 médicos;
- 03 enfermeiros;
- 02 nutricionistas;
- 02 assistentes sociais;
- 02 psicólogos;
- 01 farmacêutico.





Consulta de Enfermagem

- A Consulta de Enfermagem é uma atividade privativa do enfermeiro que utiliza componentes do método científico para identificar situação de saúde/doença, prescrever e implementar medidas de enfermagem que contribuam para a promoção, prevenção, proteção da saúde, recuperação e reabilitação do indivíduo, família e comunidade (COFEN, 1993).



Histórico de Enfermagem

- Dados do Paciente;
- Histórico e motivo da anticoagulação oral;
- Exame físico;
- Exames laboratoriais e o RNI;
- Principais queixas;
- Efeitos adversos;
- Comorbidades;
- Histórico familiar;
- Observar prescrição médica.



Diagnósticos de Enfermagem

- Controle ineficiente do regime terapêutico é relacionado a sua complexidade, a não cooperação familiar e com conhecimento insuficiente sobre o horário de administração, cartão de identificação, contra-indicações dos medicamentos, fatores de risco e sinais e sintomas de sangramento ou retrombose.



Diagnósticos de Enfermagem

- Déficit de líquidos relacionados à perda ativa de sangue. É definido como: diminuição do líquido intravascular, intersticial e/ou intracelular.



Planejamento e Implementação de Enfermagem

- Orientar o paciente quando seguir corretamente a prescrição médica, com uso do anticoagulante na dose e horário indicado;
- Orientar quanto a importância da nutrição e hidratação;
- Destacar a importância do atendimento clínico e do exame laboratorial;
- Instruir o paciente e a família sobre: sinais e sintomas de sangramento;
- Avaliar sinais e sintomas (fraqueza, enchimento venoso, mudança no estado mental, turgor da pele, mucosa seca, pressão sangüínea diminuída, frequência cardíaca aumentada).



Considerações finais

Quando você cuida de alguém que realmente está precisando, você vira um herói. Porque o arquétipo de herói é a pessoa que, se precisar, enfrenta a escuridão e segue com amor e coragem porque acredita que algo pode ser mudado para melhor
(Patch Adams)



Amor a Enfermagem..

OBRIGADO PELA ATENÇÃO!

Enf^o Vinicius Fera